

## รูปภาพประกอบมาตรการ(EIA)

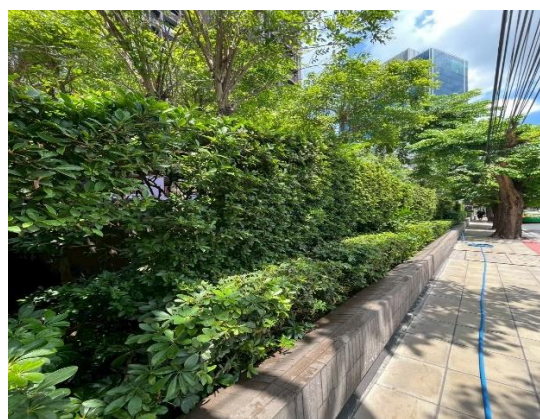

ภาพที่ 1 ป้ายชื่อโครงการ

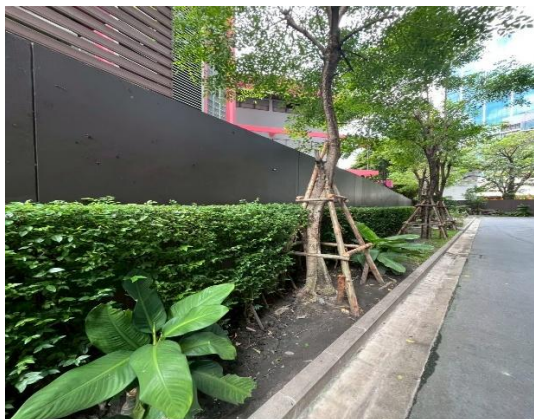
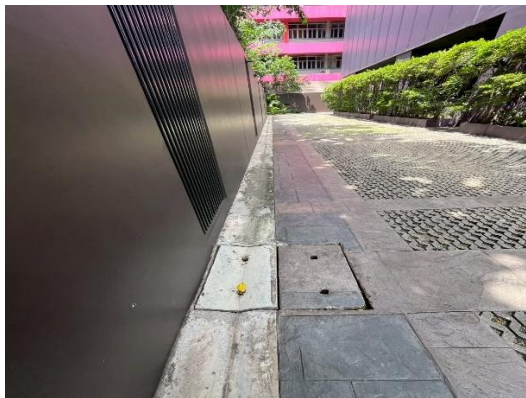

ภาพที่ 2 รั้วโครงการ





ภาพที่ 3 รูปภาพตึกอาคาร





ภาพที่ 4 พื้นที่สีเขียวภายในโครงการ





ภาพที่ 5 ป้ายห้ามติดเครื่องยนต์ในขณะจอดรถ



ภาพที่ 6 ป้ายจำกัดความเร็ว

รายงานผลการปฏิบัติตามมาตรการป้องกันและแก้ไขผลกระทบสิ่งแวดล้อม และมาตรการติดตามตรวจสอบผลกระทบสิ่งแวดล้อม  
โครงการโนเบิล รีวิล ของ บริษัท โนเบิล ดีเวลลอปเม้นท์จำกัด (มหาชน)



ภาพที่ 7 ระบบบำบัดน้ำเสียแบบ RBC



ภาพที่ 8 รณรงค์ประหยัดน้ำ



ภาพที่ 9 ระบบวาล์วควบคุม



รายงานผลการปฏิบัติตามมาตรการป้องกันและแก้ไขผลกระทบสิ่งแวดล้อม และมาตรการติดตามตรวจสอบผลกระทบสิ่งแวดล้อม  
โครงการโนเบิล รีวิล ของ บริษัท โนเบิล ดีเวลลอปเม้นท์จำกัด (มหาชน)



ภาพที่ 10 ถึงเก็บน้ำสำรอง

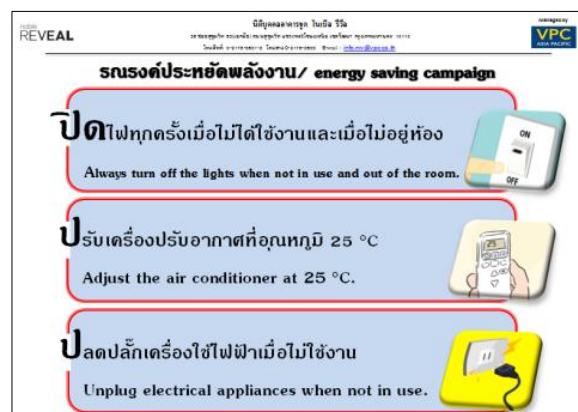

ภาพที่ 11 ป้ายรณรงค์ประหยัดไฟ



ภาพที่ 12 ตรวจสอบอุปกรณ์เครื่องไฟฟ้าสำรองและสายไฟ



ภาพที่ 13 ถังขยะเปียก ขยะแห้ง ขยะอันตราย



ภาพที่ 14 ห้องพักมูลฝอยรวม



ภาพที่ 15 พนักงานเก็บขนและคัดแยกขยะออกจากถัง



ภาพที่ 16 ตรวจสอบไม่ให้มีขยะตกค้าง





ภาพที่ 17 แม่บ้านทำความสะอาดห้องพักขยะรวม



ภาพที่ 18 ทำความสะอาดท่อระบายน้ำ

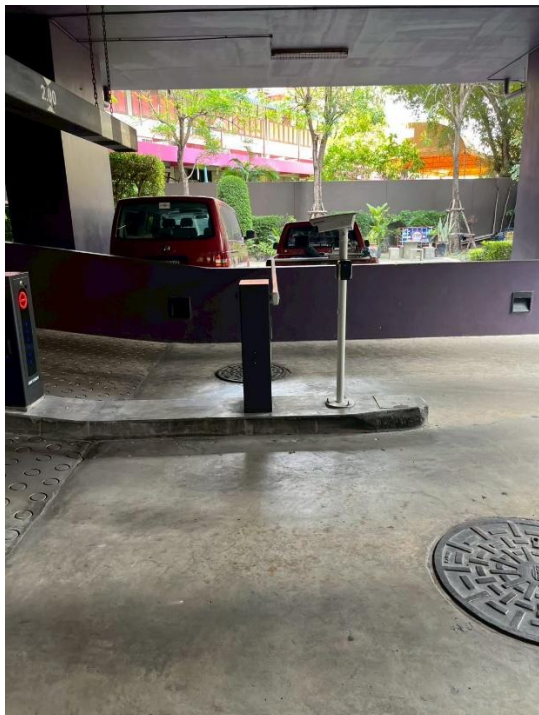

ภาพที่ 19 ป่อหนองน้ำ



ภาพที่ 20 เครื่องหมายจราจรที่ถนนและลานจอดรถ



ภาพที่ 21 เจ้าหน้าที่รักษาความปลอดภัยคอยอำนวยความสะดวกบริเวณทางเข้า-ออก

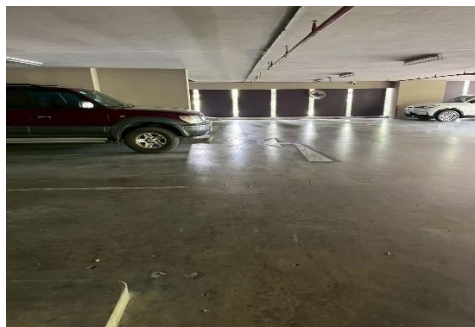





ภาพที่ 22 ที่จอดรถ



ภาพที่ 23 ทางเข้า-ออก(ต้องไม่มีสิ่งกีดขวาง)

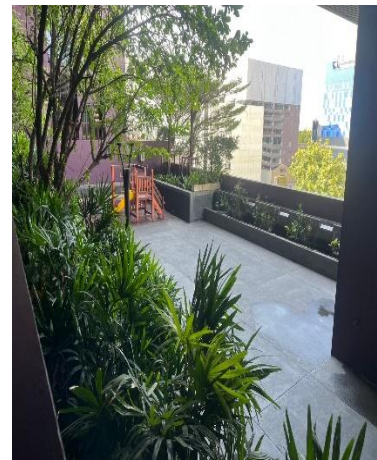
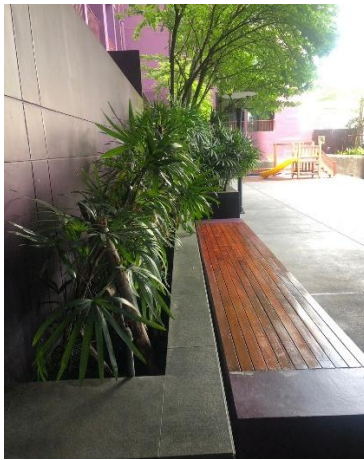

ภาพที่ 24 ปุ่มต้นไม้บริเวณรอบอาคารชั้น 1 ชั้น 6 และดาดฟ้า





ภาพที่ 25 กระจกนูน บริเวณจุดอับสายตา

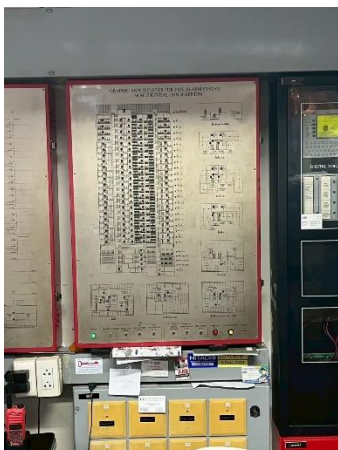

ภาพที่ 26 ระบบเตือนอัคคีภัย



ภาพที่ 27 ตู้สายฉีดน้ำดับเพลิง



ภาพที่ 28 น้ำสำรองสำหรับดับเพลิงและหัวรับน้ำดับเพลิง





ภาพที่ 29 ระบบดับเพลิงแบบกระจายกระจายน้ำอัตโนมัติ

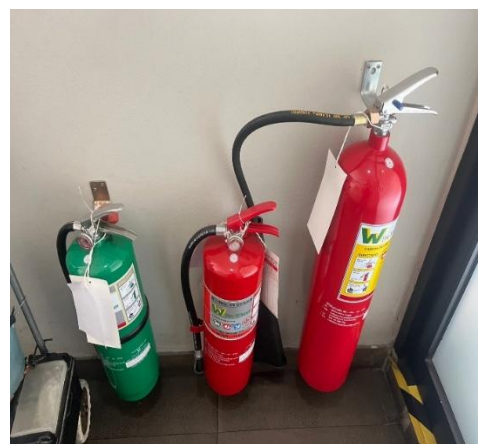

ภาพที่ 30 เครื่องดับเพลิงแบบมือถือ และการตรวจสอบ



ภาพที่ 31 บันไดหนีไฟ



ภาพที่ 32 ลานหนีไฟทางอากาศ



ภาพที่ 33 ระบบจ่ายไฟฟ้าสำรอง

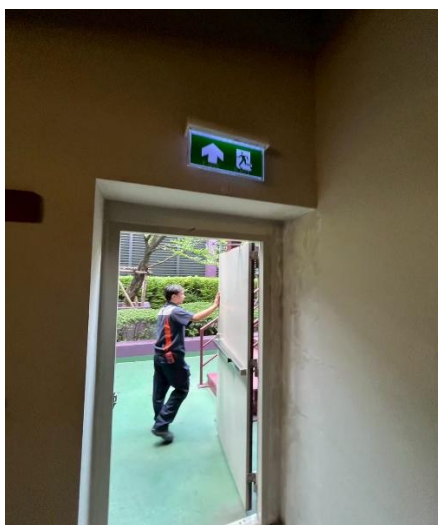

ภาพที่ 34 บ้ายบอกทางหนีไฟ



รายงานผลการปฏิบัติตามมาตรการป้องกันและแก้ไขผลกระทบสิ่งแวดล้อม และมาตรการติดตามตรวจสอบผลกระทบสิ่งแวดล้อม  
โครงการโนเบิล รีวีล ของ บริษัท โนเบิล ดีเวลลอปเม้นท์ จำกัด (มหาชน)

---

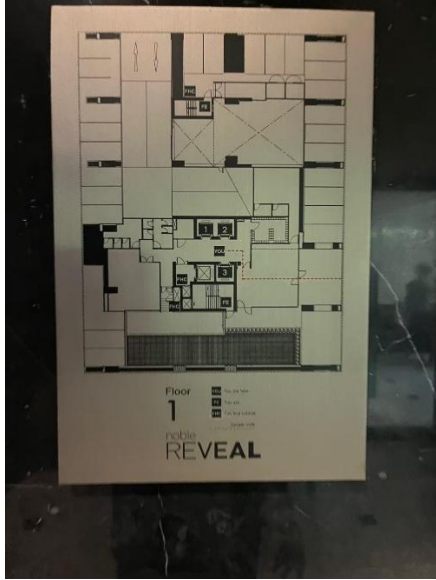

ภาพที่ 35 บ้ายแปลนแต่ละชั้น

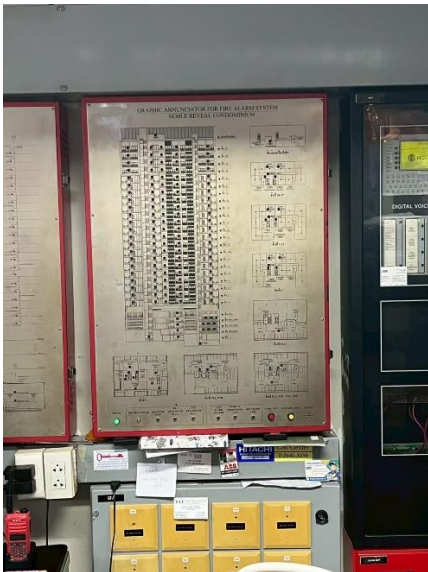

ภาพที่ 36 ตรวจสอบระบบอัคคีภัย



ภาพที่ 37 เเวรยามตลอด 24 ชม



ภาพที่ 38 กล้องวงจรปิด



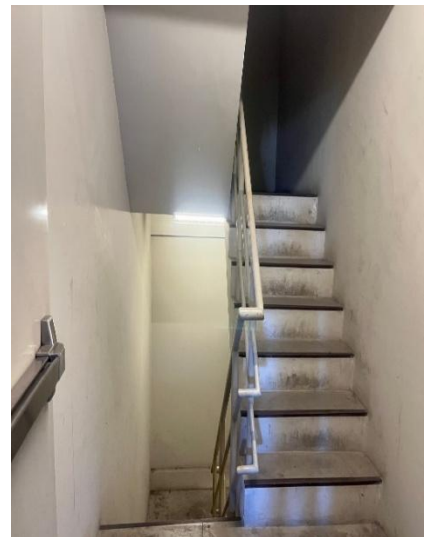
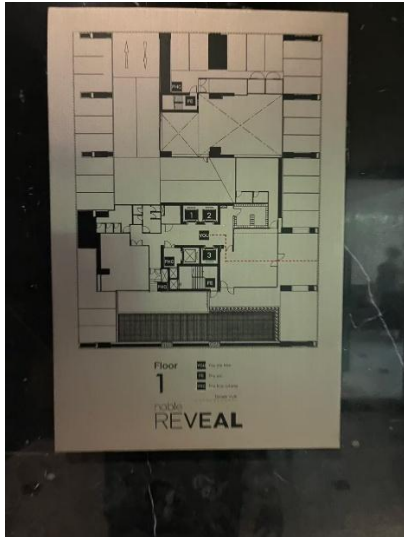

ภาพที่ 39 เส้นทางหนีไฟ



ภาพที่ 40 จุดรวมพล